アルチップ™-MZFシリーズ

面実装 低Z 耐洗浄 長寿命 RoHS2適合品

- 低インピーダンス、105℃10,000時間保証。
- 定格電圧：6.3～50V。
- 静電容量：10～470μF。
- 薄型電源機器等の長寿命要求に対応。

MLA →（長寿命化）MZE →（長寿命化）MZF

◆規格表

項　目	性　能
カテゴリ温度範囲	－25～＋105℃
定格電圧範囲	6.3～50Vdc
静電容量許容差	±20％（M）（20℃、120Hz）
漏れ電流	I＝0.01CVまたは3μAのうちいずれか大なる値以下 I：漏れ電流（μA）、C：静電容量（μF）、V：定格電圧（Vdc）（20℃、2分値）
損失角の正接（tanδ）	定格電圧（Vdc）：6.3V 10V 16V 25V 35V 50V tan δ（Max.）：0.32 0.28 0.26 0.16 0.14 0.14（20℃、120Hz）
温度特性（インピーダンス比 右表の値以下）	定格電圧（Vdc）：6.3V 10V 16V 25V 35V 50V Z（－10℃）／Z（＋20℃）：4 3 2 2 2 2（120Hz）
耐久性	105℃において定格電圧を10,000時間印加後、20℃に復帰させ測定を行なったとき、下記を満足すること 静電容量変化率：初期値の±30％以内 損失角の正接：初期規格値の300％以下 漏れ電流：初期規格値以下
高温無負荷特性	105℃において電圧を印加せず1,000時間放置後、20℃に復帰させ試験前処理（JIS C 5101-4 4.1項）の後、測定を行なったとき、下記を満足すること 静電容量変化率：初期値の±30％以内 損失角の正接：初期規格値の300％以下 漏れ電流：初期規格値以下
許容洗浄条件	テクニカルノート 6項「基板洗浄について」をご参照下さい

◆寸法図（CE32形）［mm］

●端子コード：A

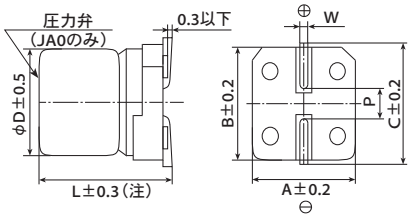

（注）HA0、JA0はL±0.5

サイズコード	D	L	A	B	C	W	P
E73	5	7.0	5.3	5.3	5.9	0.5～0.8	1.4
F73	6.3	7.0	6.6	6.6	7.2	0.5～0.8	1.9
F90	6.3	8.7	6.6	6.6	7.2	0.5～0.8	1.9
HA0	8	10.0	8.3	8.3	9.0	0.7～1.1	3.1
JA0	10	10.0	10.3	10.3	11.0	0.7～1.1	4.5

◆品番体系

1 2 3 4 5 6 7 8 9 10 11 12 13 14 15 16 17 18
E M Z F □□□ A R A □□□ M □□□ G

- 18：設計コード
- 15 16 17：サイズコード
- 14：許容差コード
- 11 12 13：容量コード（例 47μF→470,100μF→101）
- 9 10：テーピングコード
- 8：端子コード
- 5 6 7：電圧コード（例 6.3V→6R3,10V→100,25V→250）
- 3 4：シリーズコード
- 1 2：製品分類

品番コードの詳細は「品番の表し方（チップ形）」をご参照下さい。

◆表示

表示例
16V47μFの場合

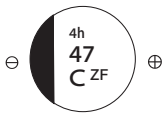

●定格電圧の製品表示

定格電圧（Vdc）	6.3	10	16	25	35	50
表示記号	j	A	C	E	V	H

記載内容は予告なく変更する場合があります。ご購入、ご使用の際は当社の納入仕様書をご要求下さい。本カタログと納入仕様書の記載内容に基づいてご使用下さい。

アルチップ™-MZFシリーズ

◆標準品一覧表

WV（Vdc）	Cap（μF）	サイズコード	インピーダンス（Ω max./20℃, 100kHz）	定格リプル電流（mArms/105℃, 100kHz）	品番
6.3	47	E73	2.2	95	EMZF6R3ARA470ME73G
	100	F73	1.1	140	EMZF6R3ARA101MF73G
	220	F90	1.0	230	EMZF6R3ARA221MF90G
	330	F90	1.0	230	EMZF6R3ARA331MF90G
	470	HA0	0.22	600	EMZF6R3ARA471MHA0G
10	33	E73	2.2	95	EMZF100ARA330ME73G
	150	F73	1.1	140	EMZF100ARA151MF73G
16	22	E73	2.2	95	EMZF160ARA220ME73G
	47	F73	1.1	140	EMZF160ARA470MF73G
	100	F73	1.1	140	EMZF160ARA101MF73G
	150	F90	1.0	230	EMZF160ARA151MF90G
	220	F90	1.0	230	EMZF160ARA221MF90G
	330	HA0	0.22	600	EMZF160ARA331MHA0G
	470	JA0	0.16	850	EMZF160ARA471MJA0G
25	22	E73	2.2	95	EMZF250ARA220ME73G

WV（Vdc）	Cap（μF）	サイズコード	インピーダンス（Ω max./20℃, 100kHz）	定格リプル電流（mArms/105℃, 100kHz）	品番
25	33	F73	1.1	140	EMZF250ARA330MF73G
	47	F73	1.1	140	EMZF250ARA470MF73G
	100	F90	1.0	230	EMZF250ARA101MF90G
	220	HA0	0.22	600	EMZF250ARA221MHA0G
	330	JA0	0.16	850	EMZF250ARA331MJA0G
35	10	E73	2.2	95	EMZF350ARA100ME73G
	10	F73	1.1	140	EMZF350ARA100MF73G
	22	E73	2.2	95	EMZF350ARA220ME73G
	22	F73	1.1	140	EMZF350ARA220MF73G
	33	F90	1.0	230	EMZF350ARA330MF90G
	47	F90	1.0	230	EMZF350ARA470MF90G
	100	HA0	0.22	600	EMZF350ARA101MHA0G
	220	JA0	0.16	850	EMZF350ARA221MJA0G
50	47	HA0	0.53	350	EMZF500ARA470MHA0G
	100	JA0	0.35	670	EMZF500ARA101MJA0G

□ 内の製品は生産中止予定品です。

◆定格リプル電流周波数補正係数

リプル周波数が標準品一覧表の規定値と異なる場合は、下表の係数を乗じた値以下でご使用下さい。

◎周波数補正係数

静電容量（μF） ＼ 周波数（Hz）	120	1k	10k	100k
10～150	0.40	0.75	0.90	1.00
220～470	0.50	0.85	0.94	1.00

※アルミ電解コンデンサの劣化はリプル電流重畳による自己発熱温度上昇により、寿命が加速します。
詳しくはカタログTECHNICAL NOTE記載の「5－3リプル電流と寿命」項をご参照ください。

記載内容は予告なく変更する場合があります。ご購入、ご使用の際は当社の納入仕様書をご要求下さい。本カタログと納入仕様書の記載内容に基づいてご使用下さい。

■ 製品を正しく安全にご利用していただき、トラブルや事故などを未然に防いでいただくため、ご使用の前に必ず『使用上の注意事項』をよくお読みください。

■ ご注文の際は当社の『納入仕様書』をご要求いただき、本カタログと合わせてご覧ください。各製品に個別の『使用上の注意事項』を記載する場合があります。

■ このカタログに記載の製品は一般電子機器用に設計・製造されたものであり、人命に関わる用途、機器の故障・誤動作・不具合が人への生命や財産に損害を及ぼす恐れがある用途、または、社会的に大きな影響を与える恐れがある以下の様な特定用途で使用される場合、事前に当社窓口まで相談を頂き協議の上ご使用願います。①航空・宇宙機器②原子力機器③医療用機器④輸送用機器（自動車、列車、船舶等）⑤交通機関制御機器⑥防災・防犯機器⑦公共性の高い情報処理機器⑧海底機器⑨その他特定用途と考えられる機器

■ このカタログや『納入仕様書』などに例として記載された回路は、当社製品の動作例・利用例を説明するために記載されたもので、実際にお客様が使用する機器システムにおける動作利用の可能性を保証するものではありません。これらの情報の使用に起因する故障・損害について、当社は一切の責任を負いかねますのでご了承ください。『納入仕様書』などに記載された特性を有する当社製品が、お客様の機器システムでの仕様に適しているかを確認し、判断するのはお客様であり、最終的にお客様の責任となります。万が一、当社製品が故障しても人身事故、火災事故などを生じさせないよう、お客様自身で冗長設計、誤動作防止設計などの安全設計をお願いいたします。

■ 当社の製品を購入される際には、「日本ケミコン株式会社の正規販売網」であることを確認された上でご購入ください。正規販売網以外から購入した製品や、模倣品を使用したことに基づく不具合・損害につきましては、当社はその責任を負いかねます。尚、正規販売網以外で購入された製品に対する調査費用はお客様にてご負担をお願いします。

■ 当社は製品の製造および納入を取りやめる権利を留保します。このカタログに含まれているすべての製品が、永続的に入手可能であることを当社は保証するものではありません。尚、お客様用の特定製品について前記内容と異なる取り決めが個別に交わされた場合には、この限りではありません。

■ 当社は品質、信頼性の向上に努めておりますが、万が一、製品が納入仕様書に適合しない場合には速やかに使用を中止し、当社にお問い合わせください。尚、補償に関しては納入仕様書に適合しない場合に限らせて頂き、代替品の無償提供あるいは販売金額を上限とさせて頂きます。また、当社ではトレーサビリティーが取れるシステムを構築しておりますので、対象は該当ロット品限定とさせて頂きます。

品番の表し方
品番コード付属表
製品シリーズ統廃合
海外拠点生産品目
環境対応
テクニカルノート
使用上の注意
はんだ付け推奨条件
テーピング仕様・リード加工・梱包仕様
基板自立形・ネジ端子形特殊端子形状